

Samenkracht

Meerjarenplan 2027-2030 | Vereniging GDO en vSKBN

vSKBN
VERENIGING STADS- EN KINDERBOERDERIJEN NEDERLAND

GDO
Gemeenten voor
Duurzame ontwikkeling

Publieksversie 26-11-2026

Wie wij zijn

Samen werken we aan een groen, gezond en duurzaam Nederland.

Vereniging GDO en vSKBN verbinden gemeenten, organisaties voor natuur- en duurzaamheidseducatie (NDE), stads- en kinderboerderijen en stadslandbouw. Op onze plekken komen mensen dichter bij natuur, dieren en voedsel: ze leren buiten het klaslokaal, verzorgen dieren, verbouwen samen groente en ontmoeten hun buren.

Waarom dat nodig is

Veel kinderen zitten vooral binnen en de ruimte in de stad wordt schaarser. Grote opgaven als klimaat, biodiversiteit en gezondheid vragen niet alleen om technische oplossingen, maar ook om mensen die meedoen. Daar zorgen wij voor: lokaal, met jong en oud.

30 mln	Bezoeken per jaar
4.500+	Scholen
500	Locaties in het hele land
250	Stads- en kinderboerderijen
140	Organisaties voor NDE
90	Gemeenten

Waar we voor staan

Wij dragen bij aan samen doen, leren en beleven voor een groen, gezond en duurzaam Nederland. Dat doen we via onze plekken, programma's en partners.



Plekken

Stads- en kinderboerderijen, NDE-centra, schooltuinen en stadslandbouw: met 500 plekken zijn we altijd in de buurt. Nu de ruimte schaarser wordt, zijn dat juist de plekken waar mensen elkaar, dieren en natuur ontmoeten.

Programma's

Op en vanuit die plekken organiseren we lessen en activiteiten voor jong en oud. Samen vergroenen we de buurt, verbouwen we voedsel en besparen we energie. Zo maken we de stad groener, gezonder en socialer.

Partners

We kunnen het niet alleen en we willen het niet alleen. Samen met scholen, gemeenten, woningcorporaties, bewoners en maatschappelijke organisaties bereiken we meer dan ieder voor zich.

Op onze plekken en in de buurt



1. Kwaliteit van plekken

Bezoekers mogen bij ons kwaliteit verwachten. We helpen leden met het Kwaliteitsbewijs voor kinderboerderijen. En we spreken samen een kwaliteitsstandaard af voor al onze plekken.



2. Sociale participatie

Op onze plekken kan iedereen meedoen: als vrijwilliger, stagiair, in dagbesteding of op een werkervaringsplek. We vergroten die mogelijkheden en laten zien wat dat oplevert voor mens en samenleving.

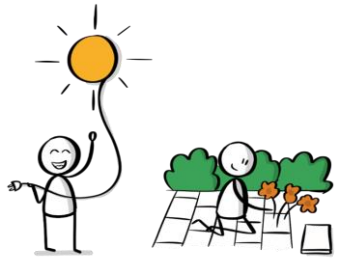

3. Bewonersparticipatie

Samen met bewoners vergroenen en verduurzamen we huizen, tuinen en buurten. We versterken bestaande programma's en ontwikkelen nieuwe aanpakken, samen met gemeenten en partners.

Met onderwijs en jeugd



4. NDE-aanbod en onderwijs

We verzorgen onderwijs in de klas en nemen kinderen mee naar buiten: de wereld is je klaslokaal. Natuur verrijkt ook andere vakken, zoals rekenen, taal en burgerschap. Samen werken we aan de kwaliteit van ons lesaanbod en sluiten we aan bij de nieuwe kerndoelen voor het onderwijs.



5. Duurzame school

Duurzaamheid hoort niet alleen in losse lessen, maar in de hele school: van lesprogramma tot schoolplein. Zo groeien kinderen op tot verantwoordelijke, gezonde en bewuste burgers. Wij zijn partner van scholen en gemeenten om dat mogelijk te maken.

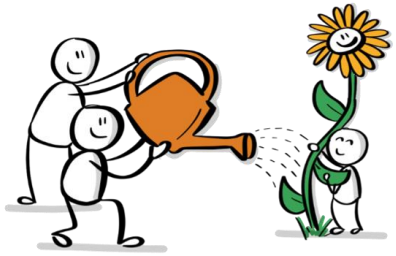

6. Gezonde jeugd en natuur

Natuur helpt kinderen gezond en gelukkig op te groeien. Onze plekken en programma's dragen bij aan hun gezondheid en welzijn. De komende jaren werken we in gemeenten nauwer samen met partners in jeugd en gezondheid en brengen we onze kennis en praktijkervaring in.

Drie pijlers voor onze vereniging



1. Lerend netwerk

We leren van elkaar: in ontmoetingen, leerkringen en trainingen en vanaf 2027 op een nieuw online ledenplatform.



2. Meerwaarde en continuïteit

We maken de waarde van ons werk zichtbaar. En we versterken onze landelijke stem, zodat ons werk ook in beleid en financiering wordt meegewogen.



3. Verenigingsorganisatie

Eén sterke vereniging, waarin leden een actieve rol hebben. We groeien in leden, geven partners een goede plek en zorgen voor heldere communicatie.

Samen hebben we een taak

We werken niet alleen samen, we zijn ook samen verantwoordelijk: bezoekers, scholen en partners moeten op ons kunnen rekenen. Daarom spreken we als leden af welke kwaliteit we belangrijk vinden, helpen we elkaar die waar te maken en leggen we samen de lat steeds een stukje hoger. Hoe meer organisaties meedoen, hoe beter dat werkt.

Werk je bij een van onze leden?

- **Bouw mee** aan ons gezamenlijke netwerk. Breng in wat werkt in je gemeente, in je educatieve rol of op de boerderij.
- **Leer van collega's** tijdens bijeenkomsten, leerkringen en trainingen. Vanaf 2027 op ons nieuwe online ledenplatform.
- **Denk mee** over de koers van de nieuwe vereniging.

Wil je met ons samenwerken?

- **Sluit je aan bij 500 groene plekken** in het hele land, dichtbij bewoners, scholen en buurten.
- **Werk samen aan opgaven** rond onderwijs, jeugd, gezondheid, participatie en duurzaamheid.
- **Bouw met ons** aan gelijkwaardige partnerschappen, waarin lokale praktijk en landelijke kennis samenkomen.

Nog geen lid? Sluit je aan. Samenwerken of ideeën?
Meer info via www.verenigingdo.nl of www.vskbn.nl

Op weg naar één vereniging

Doen, leren en beleven vraagt om een sterke wisselwerking tussen landelijk en lokaal, tussen beleid en praktijk. Daarom zetten we een belangrijke stap: **in 2027 fuseren GDO en vSKBN en vanaf 2028 gaan we officieel verder als één vereniging, met een nieuwe naam.** Niet omdat we opnieuw beginnen, maar omdat we samen sterker verder willen.

Nov 2024	Nov 2026	2027	Nov 2027	2028
Samenwerking	**Voorgenomen besluit**	**Fusie**	**Definitief besluit**	**Eén vereniging**
Besluit tot intensieve samenwerking	Besluit tot voorbereiden fusie	Voorbereiden fusie	Definitief ALV-besluit fusie	Verder als één vereniging

