Jaarplan 2027 van GDO en vSKBN

Samenkracht vereniging en bureau



Prio 1: Fusie van verenigingen met naam, positionering en communicatie





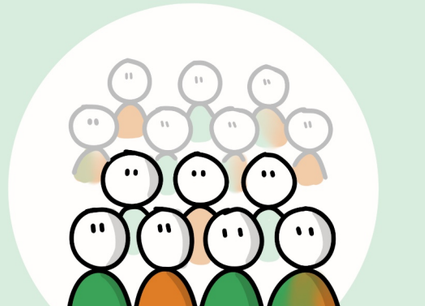

Prio 3: Groei aantal leden van 358 naar 425 voor meer legitimiteit en armslag

naar één vereniging + een adviesbureau

- 251 stads- en kinderboerderijen
- 72 gemeenten
- 35 zelfstandige natuur- en duurzaamheidseducatiecentra (NDE)

- Sterk adviesbureau en verenigingsbureau



Prio 2: Meerwaarde plekken en organisaties versterken, aantonen en zichtbaar maken



Prio 4: Verenigingsbureau en adviesbureau zijn samen één

Wil je het hele jaarplan lezen? Ga naar www.verenigingdo.nl/jaarplan-2027, www.vskbn.nl/jaarplan-2027 of scan de QR-code: via GDO via vSKBN

Jaarplan 2027 van GDO en vSKBN

Inhoud



Voor een
groen, gezond en duurzaam
Nederland door doen, leren en beleven

Plekken | **Programmering** | **Partnerschappen**



Opgave 1: Kwaliteit van plekken

- Kwaliteit en duurzaamheid locaties vergroten
- Werkgroep kwaliteit instellen
- Voorlichting dierenwelzijn op de boerderijen geven
- Bewegen op locaties stimuleren met ‘ Lekker beesten



Opgave 2: Sociale participatie

- In beeld brengen wat er al gebeurt
- Overzicht sociale participatie maken
- Leerkring sociale participatie opstarten

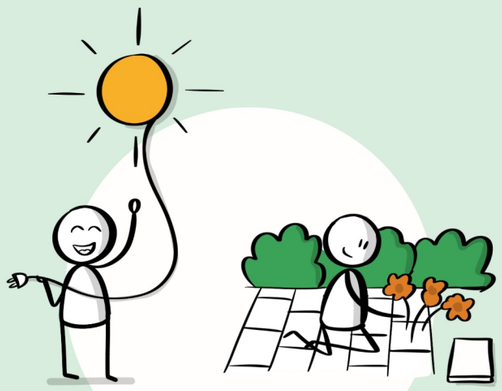

Opgave 3: Bewonersparticipatie

- Samenwerking tussen NDE en boerderijen vergroten
- Rol sector in klimaatparticipatie vormgeven
- Rol sector in energieparticipatie vormgeven
- Samenwerking met VVE’s en aardgasvrije wijken vormgeven (met SME)



Opgave 4: NDE-aanbod en onderwijs

- Werkgroep NDE en onderwijs starten
- Samenhang kerndoelen, thema’s en leerlijnen versterken
- Trainingsaanbod versterken
- Watereducatie versterken



Opgave 6: Gezonde jeugd en natuur

- Gezonde jeugd & natuur actief vormgeven
- Thema Milieu&natuur binnen Gezonde School versterken
- Voedseleducatie, o.a. schooltuinieren uitbouwen
- Collectief Natuurinclusief uitbouwen
- Gemeenten en NDE ondersteunen



Opgave 5: Duurzame school

- Whole School Approach + toolkit bekend maken
- Duurzaamheidscoördinatoren verbreden
- Groei van Eco-Schools vormgeven
- Trainingsaanbod en advies inzetten

Wil je het hele jaarplan lezen? Ga naar www.verenigingdo.nl/jaarplan-2027, www.vskbn.nl/jaarplan-2027 of scan de QR-code: via GDO via vSKBN

Jaarplan 2027 van GDO en vSKBN

Onze vereniging



Voor een
groen, gezond en duurzaam
Nederland door doen, leren en beleven

Pijler 1

Lerend netwerk

Pijler 2

Meerwaarde en continuïteit van de sector

Pijler 3

Verenigings-organisatie



Pijler 1: Lerend netwerk

- Meerwaarde aantonen
- Kennis delen
- Meer bewonersparticipatie vanuit leden
- Ledenplatform inrichten
- Verenigingsacademie verkennen



Pijler 3: Verenigingsorganisatie

- Fusie en communicatie uitvoeren
- Identiteit één vereniging opzetten
- Nieuw contributiesysteem maken
- Ledenadministratie en data straktrekken
- Kennismaken en online sessies met leden
- Werkgroepen opstarten

Pijler 2: Meerwaarde en continuïteit van de sector



- Landelijke vertegenwoordiging
- Selectief partnerschappen aangaan
- Grote programma's opzetten
- Sectorsubsidies aantrekken
- Nieuwe website maken
- Fonds kinderboerderijen verkennen

Wil je het hele jaarplan lezen? Ga naar www.verenigginggdo.nl/jaarplan-2027, www.vskbn.nl/jaarplan-2027 of scan de QR-code: via GDO via vSKBN